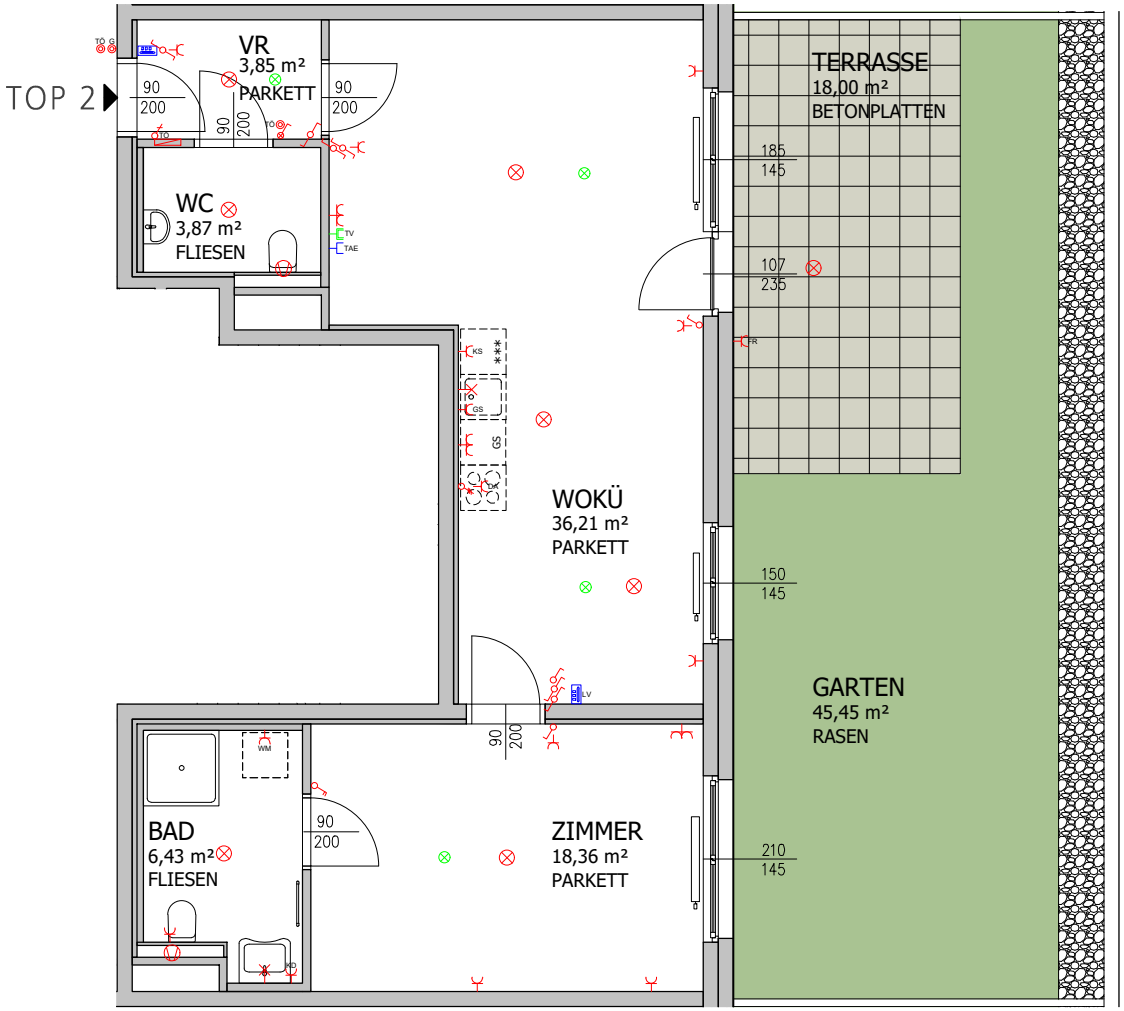

AUSDRUCK OHNE ANPASSEN AUF A4 = M1:100

Alle **strichliert gezeichneten Gegenstände** (Küchenzeile, Waschmaschine, etc.) dienen nur der Illustration und sind **NICHT im Mietumfang enthalten**! Für Ihre Möblierung ist eine Naturmaßabnahme erforderlich! Sämtliche Raummaße sind ohne Gewähr!

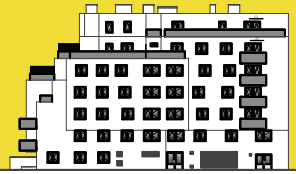

WOHNPARK derpunkt

POGRELZSTRASSE 79, 1220 WIEN

ÜBERSICHTSPLAN LAGE IM GEBÄUDE

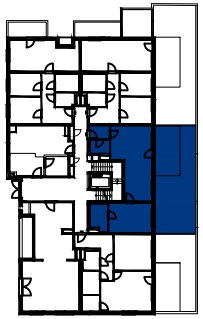

GRUNDRISS EG

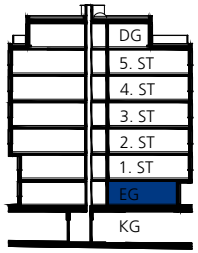

SCHNITT

ORIENTIERUNGSPLAN STIEGEN 1-7

JOSEFSDORF WOHNUNGSEIGENTUMS GmbH
Telefon +43 1 203 42 66
E-Mail info@derpunkt.at
Web www.derpunkt.at/wohnpark

ERDGESCHOSS **STIEGE 4 - TOP 2**

WOHNNUTZFLÄCHE	ca. **68,70 m²**
TERRASSE	ca. 18,00 m²
GARTEN	ca. 45,40 m²